ENSEMBLE POUR UN AVENIR INDUSTRIEL GAGNANT

www.gifec.org

FAIRE CONNAISSANCE AVEC LE GIFEC

- Le **GIFEC** est un **groupement interprofessionnel** de fabricants pour l'étude de la commercialisation.
- Créé en 1972, le groupement a 50 ans. Il a été créé sous le **statut d'association** en loi 1901.
- Le GIFEC est constitué de **47 membres issus de PME et de grands groupes internationaux**, ayant tous des unités de fabrication en Europe.
- Nos adhérents sont tous **fabricants de produits industriels** et **partenaires d'un réseau de distributeurs.**

GIFEC
ENSEMBLE POUR UN AVENIR INDUSTRIEL GAGNANT

DÉCOUVRIR NOTRE COMMUNAUTÉ DE MEMBRES

3M
AIGNEP
Air Liquide
BARNIER www.barnierpro.com
Scapa
Bonfiglioli
CAMOZZI Automation
iwis antriebssysteme
ENERPAC
elastotech Sealing Solutions
FACOM
Henkel
HUTCHINSON LE JOINT FRANÇAIS
HUTCHINSON PAULSTRA
EMERSON
FREUDENBERG SEALING TECHNOLOGIES
IMI
TRELLEBORG
Gates
Jallatte créateur de bien-être
KÄRCHER
LINCOLN ELECTRIC
GROUPE LATTY
MAPA PROFESSIONAL
magafor
Mitutoyo
Worthington Creyssensac
MOLDEX
NORMA GROUP
SMC
NTN Make the world NAMERAKA
norelem
optibelt
Parker
RENOLD Superior Chain Technology
rexroth A Bosch Company
SAM CRÉATEUR D'OUTILS
Seco
SANDVIK coromant
TUBESCA COMABI
SCHAEFFLER
sedis we make you stronger
SKF
T2S
tesa
Tractel
TotalEnergies
WIKA
WALTER

GIFEC ENSEMBLE POUR UN AVENIR INDUSTRIEL GAGNANT

FOCUS SUR LES 4 FAMILLES DE PRODUITS

1. USINAGE
2. TRANSMISSION DE PUISSANCE
3. ASSEMBLAGE ET OUTILLAGE
4. EQUIPEMENT ET PROTECTION DE LA PERSONNE

GIFEC
ENSEMBLE POUR UN AVENIR INDUSTRIEL GAGNANT

NOS MISSIONS : ENGAGEMENT ET ACTION

Être un acteur reconnu sur le marché des fournitures pour l'industrie.

Réfléchir aux bonnes pratiques commerciales et à leur évolution.

Fédérer les fabricants et les distributeurs du marché européen de la fourniture industrielle.

Produire des études et des indicateurs pour comprendre et anticiper les tendances du marché.

NOTRE OBJECTIF

Étudier l'évolution du marché industriel et **des modes de commercialisation** face aux grands enjeux actuels dont font partie l'intelligence artificielle :

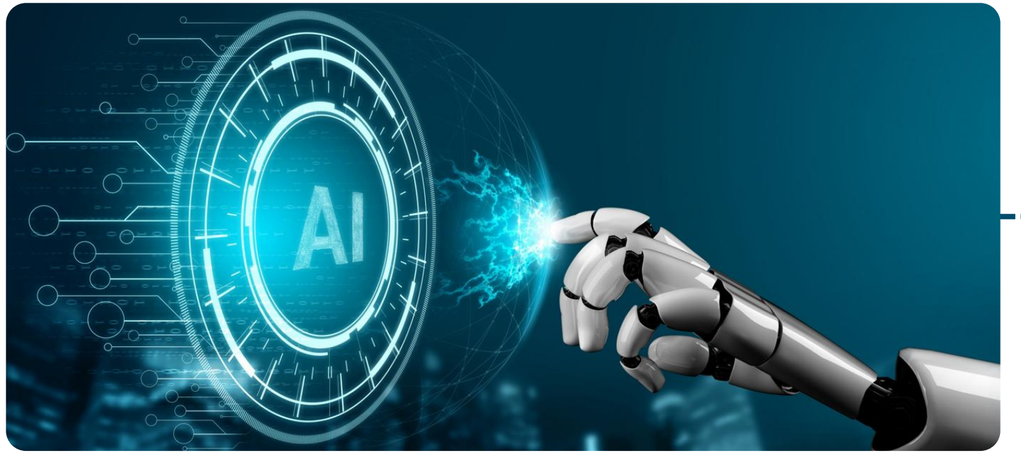

SALES MARKETING :
Nouvelles méthodes de ventes et de management

INDUSTRIE 4.0 :
L'usine du futur et l'impact de l'intelligence artificielle

CADRE JURIDIQUE :
Négociations commerciales

NOUVEAUX MODES DE DISTRIBUTION :
E-commerce & marketplace

DÉCARBONATION ET FOCUS RSE

NOTE DE CONJONCTURE XERFI SPECIFIC

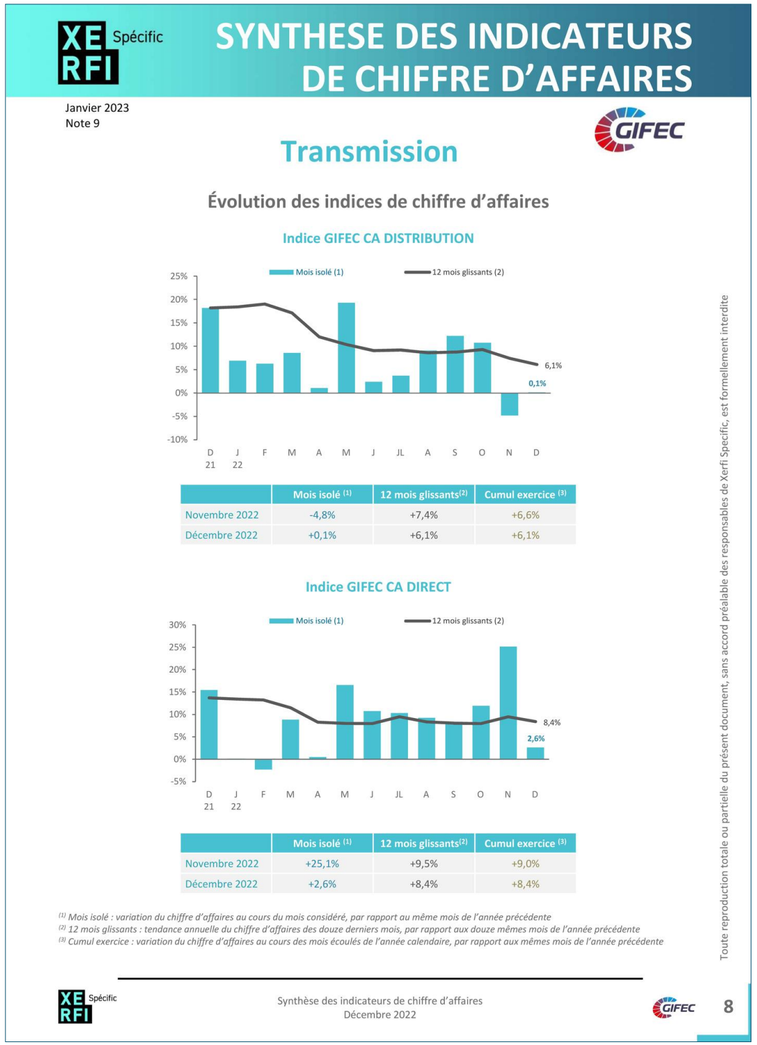

XERFI Spécific

SYNTHESE DES INDICATEURS DE CHIFFRE D'AFFAIRES

Janvier 2023
Note 9

GIFEC

Transmission

Évolution des indices de chiffre d'affaires

Indice GIFEC CA DISTRIBUTION

	Mois isolé (1)	12 mois glissants(2)	Cumul exercice (3)
Novembre 2022	-4,8%	+7,4%	+6,6%
Décembre 2022	+0,1%	+6,1%	+6,1%

Indice GIFEC CA DIRECT

	Mois isolé (1)	12 mois glissants(2)	Cumul exercice (3)
Novembre 2022	+25,1%	+9,5%	+9,0%
Décembre 2022	+2,6%	+8,4%	+8,4%

(1) Mois isolé : variation du chiffre d'affaires au cours du mois considéré, par rapport au même mois de l'année précédente
(2) 12 mois glissants : tendance annuelle du chiffre d'affaires des douze derniers mois, par rapport aux douze mêmes mois de l'année précédente
(3) Cumul exercice : variation du chiffre d'affaires au cours des mois écoulés de l'année calendaire, par rapport aux mêmes mois de l'année précédente

Toute reproduction totale ou partielle du présent document, sans accord préalable des responsables de Xerfi Specific, est formellement interdite

Synthèse des indicateurs de chiffre d'affaires
Décembre 2022

8

INDICATEUR « FABRICANTS »

Indices d'évolution par famille de produits et secteur (total, direct et distribution).

INDICATEUR « DISTRIBUTEURS »

Les principaux groupes de distribution industrielle ont leur propre indicateur.

Ils contribuent à donner une vision claire et précise des tendances du marché :

DEXIS
GROUPE DORISE
ERIKS
FAIR
lechevalier
mabéo INDUSTRIES
MOGRA FOURNITURES INDUSTRIELLES
RUBIX
RS
SOCODA Groupe

NOTRE FONCTIONNEMENT

- **Partager des informations sur les tendances du marché :** améliorer sa capacité à innover, sa compétitivité sur un secteur…
- **Élargir son champ de compétences :** participer à des ateliers ou des formations, suivre des conférences d'experts…
- **Accéder à des sujets pertinents pour toutes les entreprises :** s'informer sur des sujets transversaux, partager des bonnes pratiques…
- **Élaborer des stratégies de développement avec la distribution :** collaborer pour mieux répondre aux attentes du marché.

GIFEC
ENSEMBLE POUR UN AVENIR INDUSTRIEL GAGNANT

NOTRE SITE INTERNET

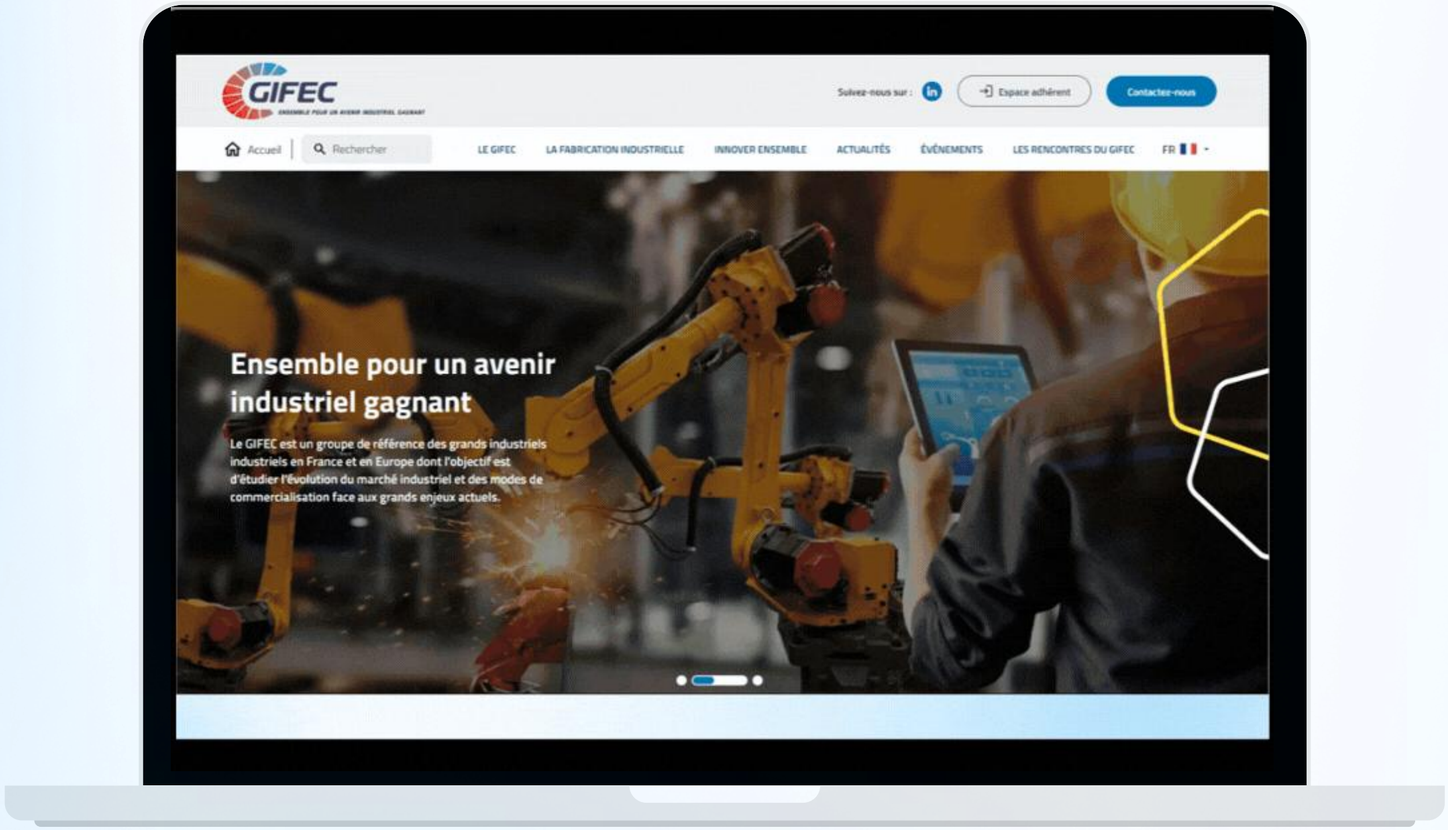

Notre site internet évolue :
Un nouveau site internet dynamique en version française et anglaise qui met en avant notre raison d'être et notre actualité.

SE CONNECTER, PARTAGER ET ÉCHANGER

Les Rencontres du GIFEC

- « Les Rencontres » réunissent 200 participants, fabricants et distributeurs, dans un lieu prestigieux tous les 3 ans.
- Des conférenciers de renom animent la soirée sur des thèmes d'actualité.

Regardez la vidéo des Rencontres 2025

Au palais du pharo à Marseille

GIFEC
ENSEMBLE POUR UN AVENIR INDUSTRIEL GAGNANT

SE CONNECTER, PARTAGER ET ÉCHANGER

Les Rencontres 2025

- La 17ème édition des "Rencontres du GIFEC" s'est tenue le 22 mai 2025 au Palais du Pharo à Marseille.
- Cet évènement a réuni dans ce cadre prestigieux plus de 180 dirigeants d'entreprise, l'ensemble des distributeurs de produits et des solutions industrielles ainsi que tous les fabricants membres du GIFEC.
- Des conférenciers renommés animeront cette soirée autour du thème : ***" Quel sera l'impact de l'IA dans nos entreprises et sur l'avenir de nos organisations ?"***

Intervention de Mazarine Mitterrand Pingeot et d'Asma Mhalla

https://www.gifec.org/fr/rencontres-2025

GIFEC
ENSEMBLE POUR UN AVENIR INDUSTRIEL GAGNANT

SE CONNECTER, PARTAGER ET ÉCHANGER

Club Export : échanges et stratégies

- Suivre les opportunités d'exportation, et les tendances du marché
- Organiser des missions conjointes à l'étranger

GIFEC
ENSEMBLE POUR UN AVENIR INDUSTRIEL GAGNANT

SE CONNECTER, PARTAGER ET ÉCHANGER

6 réunions plénières par an

- En présentiel ou en visio
- Intervention d'un expert sur un sujet d'actualité
- Présentation d'un distributeur
- Présentation d'une entreprise membre

GIFEC
ENSEMBLE POUR UN AVENIR INDUSTRIEL GAGNANT

SE CONNECTER, PARTAGER ET ÉCHANGER

Congrès annuel: collaboration et actions

- Un congrès annuel qui réunit l'ensemble des adhérents
- Approfondir les thématiques de travail
- Définir les actions du GIFEC à moyen terme

GIFEC
ENSEMBLE POUR UN AVENIR INDUSTRIEL GAGNANT

SE CONNECTER, PARTAGER ET ÉCHANGER

L'Assemblée Générale annuelle

- Organisée sur le site industriel d'un adhérent

AG 2024 chez Emerson à Bonneville et AG 2023 chez Trelleborg à Clermont Ferrand

GIFEC
ENSEMBLE POUR UN AVENIR INDUSTRIEL GAGNANT

LA GOUVERNANCE :
ORGANISATION ET FONCTIONNEMENT

Co-Président

Olivier BLANC
Sam outillage

Co-Président

Serge TEYSSIER
Trelleborg

Vice-président

Stéphane TESSE
Wika

Vice-président

Antonio MARIANO
Gates

Trésorier

Hervé POULMAR
Optibelt

Secrétaire générale

Nathalie BOCQUET
GIFEC

GIFEC
ENSEMBLE POUR UN AVENIR INDUSTRIEL GAGNANT

LA GOUVERNANCE :
ORGANISATION ET FONCTIONNEMENT

LE BUREAU - MEMBRES DU CONSEIL D'ADMINISTRATION

Christian BELLONE
IWIS France

Christophe LORDET
NTN

Dominique PAGNIEZ
Tubesca-Comabi

Hycham EZBIRI
Enerpac

Jean-François LYONNET
T2S

Lilian NOIROT
Sedis

Nicolas EMERY
Tractel

Pierre-François BEYRAND
SKF

Walter GOURMAND
Parker

POURQUOI REJOINDRE NOTRE GOUPEMENT ?

- **Partager des informations sur les tendances du marché :** améliorer sa capacité à innover, sa compétitivité sur un secteur…
- **Élargir son champ de compétences :** participer à des ateliers ou des formations, suivre des conférences d'experts…
- **Accéder à des sujets pertinents pour toutes les entreprises :** s'informer sur des sujets transversaux, partager des bonnes pratiques…
- **Élaborer des stratégies de développement avec la distribution :** collaborer pour mieux répondre aux attentes du marché.

GIFEC
ENSEMBLE POUR UN AVENIR INDUSTRIEL GAGNANT

GIFEC

ENSEMBLE POUR UN AVENIR INDUSTRIEL GAGNANT

RELATIONS INSTITUTIONNELLES

CONTACT

NATHALIE BOCQUET
SECRÉTAIRE GÉNÉRALE, GIFEC

+(33) 1 47 17 64 51

nbocquet@gifec.org
contact@gifec.org

GIFEC - Maison de la mécanique
45, rue Louis Blanc, 92500 - COURBEVOIE

www.gifec.org

linkedin.com/company/gifec